46 Í dag er glatt í döprum hjörtum

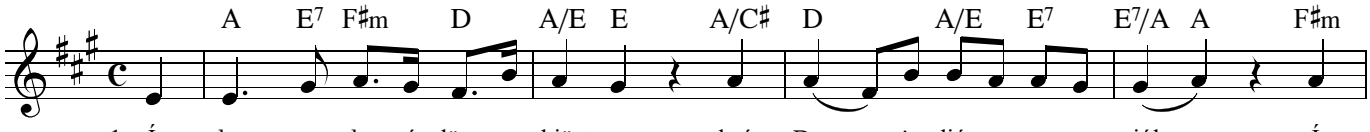

1. Í dag er glatt í döpr-um hjört-um því Drott - ins ljóm - a jól. Í
2. Oss öll - um mik-inn fögn-uð flyt - ur sá frið - ar - eng - ill skær: Sá
3. Guðs lýð - ur, vertu' ei leng-ur hrædd-ur og lát af harmi' og sorg, í
4. Á himn - i næt - ur - ljós - in ljóm - a svo ljúft og stillt og rótt og

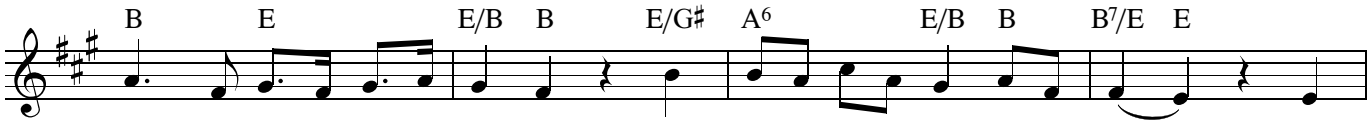

nið - a-myrkr-um næt - ur svört - um upp náð - ar renn - ur sól. Er
Guð er hæst á himn - i sit - ur er hér á jörð oss nær, sá
dag er Krist - ur Drott-inn fædd - ur í Dav - íðs helg - u borg. Hann
un - aðs - radd - ir engl - a hljóm - a þar uppi' um helg - a nótt. Ó,
með - an líf - ir líf í æð - um þig lof - ar öll þín hjörð, á

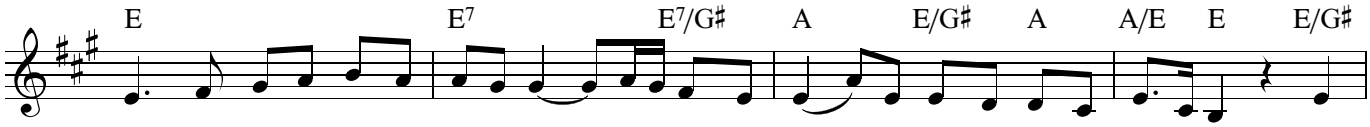

vetr - ar geis - ar storm-ur stríð - ur þá stend-ur hjá oss frið - ar - eng - ill blíð - ur og
Guð er ræð - ur himn - i há - um, hann hvíl - ir nú í dýr - a - stall - i lág - um, sá
fjötr - um reif - a fast er vaf - inn í frels - i barn - a Guðs svo þú sért haf - inn, hann
hvað mun dýrð - in him - ins þýð - a og hvað mun syngj - a engl - a - raust - in blíð - a? Um

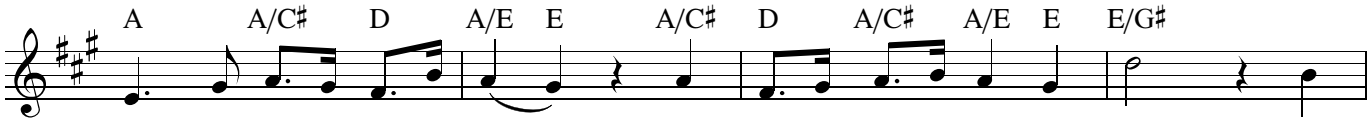

þeg - ar ljós - ið dags - ins dvín oss Drott - ins birt - a kring - um skín, oss
Guð er öll á him - ins hnoss varð hold á jörð og býr með oss, varð
þín - a tötr - a tók á sig að tign Guðs dýrð - ar skrýð - i þig, að
dýrð Guðs föð - ur, frið á jörð og föð - ur - ást á barn - a - hjörð, og

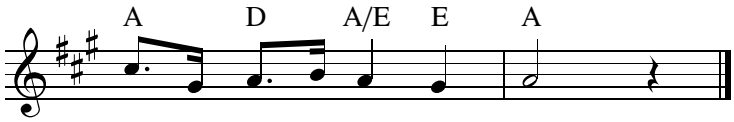

Drott - ins birt - a kring - um skín.
hold á jörð og býr með oss.
tign Guðs dýrð - ar skrýð - i þig.
föð - ur - ást á barn - a - hjörð.

5. Ó, dýrð sé þér í hæstum hæðum
er hingað komst á jörð.
Á meðan lifir líf í æðum
þig lofar öll þín hjörð,
á meðan tungan má sig hræra,
á meðan hjartað nokkuð kann sig bæra
hvert andartak, hvert æðarslag
:/: Guðs engla syngi dýrðarlag. :/:

T Valdimar Briem – Sb. 1886
L Wolfgang Amadeus Mozart 1791 – JH 1885
H Sálmasöngsbók til kirkju- og heimasöngs 1936

Ný sálmasöngsbók © Skálholtsútgáfan, 2023